



arena

för lärande

www.arenaforlarande.se

Diamond
ward



Som elev är Arena för lärande med dig i ditt livslånga lärande

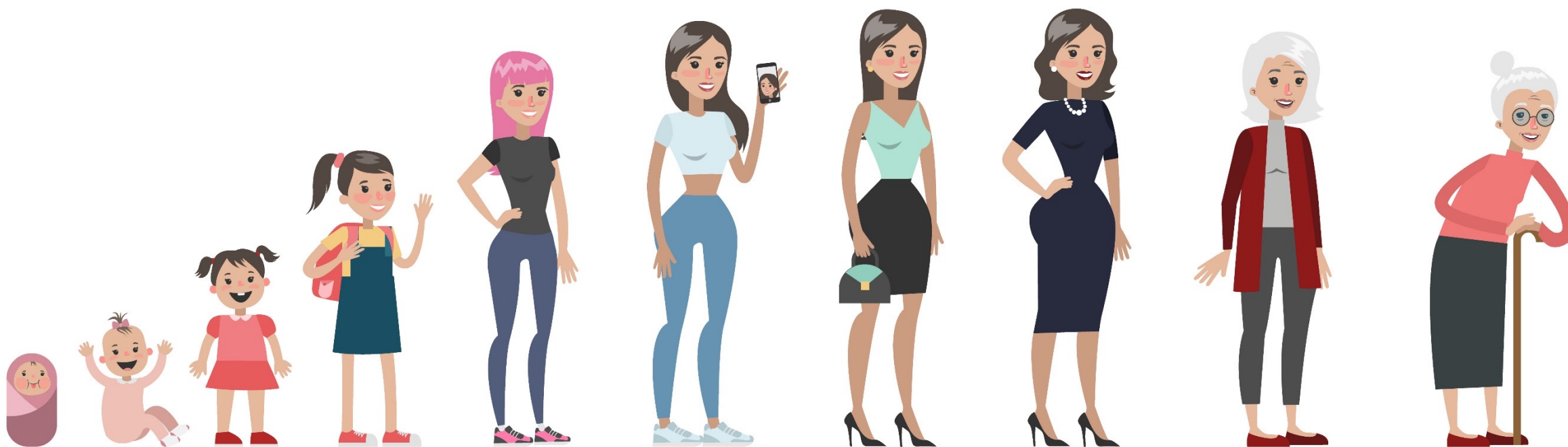

Vårdnadshavare



En väg in



Verksamhetens behov

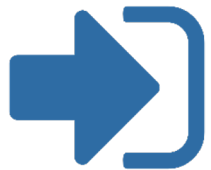

Enkel och säker inloggning

Filtrera på: Allt



2 JUNI 2023
INLAGD AV: CHRISTIAN ALFREDSSON

Studiebesök till Rymdforskningscenter nästa vecka

Goda nyheter till alla blivande astronomer och vetenskapsentusiaster! Nästa vecka har vi glädjen att kunna meddela att klasserna NV3A och NV3B har ett planerat studiebesök till det nationella rymdforskningscentret.

RIKTAD TILL:
Elev ALSTRÖMERYMNASIEt, Sektor 2



INKASTARE



Matematik 4



Elevhälsan



Kontakta oss



Schema



Studieinfo



Studievägledning



Chat



Drive



Gmail



Meet



Classroom



Dugga

INFORMATIONSBLOCK

Här står en rubrik

INLAGD AV: AKILA PATEL

Lorem ipsum dolor sit amet, consectetur adipiscing elit, sed do eiusmod tempor incididunt ut labore et dolore magna aliqua. Ut enim ad minim veniam, quis nostrud exercitation ullamco laboris nisi ut

Baka kladdkaka

INLAGD AV: AKILA PATEL

Caramels chocolate bar sweet roll cake jelly-o croissant sesame snaps. Cotton candy liquorice gummi bears cake cotton candy pie. Cupcake topping cheesecake pudding candy donut marzipan.

elev och vh2

INLAGD AV: CHRISTIAN ALFREDSSON

elev och vh2

Elev

- En inloggning till allt
- Tydligt och enkel att använda
- Fungerar med alla enheter

Samma sida från förskolan till högskolan

Publiceringsgrupper *

Vårdnadshavare

Elev

Riktad till

Elev

Välj målgrupp *

Alingsås kommun

Stadsskogenskolan

STA14lodjuret2:1

STA11örnen-

STA11A

STA14lodjuret1:2

STA10:tk2

STA15trädekorren:2

STA12b:2

Publiceras till

Alingsås kom... > Stadsskogens... > STA11A

Pedagog

- En inloggning till allt
- Tydligt och enkel att använda
- Fungerar med alla enheter
- Enkelt att publicera
- Ser automatiskt sina grupper

Samma arbetssätt från förskolan till högskolan

Student >

ANNA ANDERSSON
 ALSTRÖMMERYMNASIET

KLASS: 3A

-  INLAGD AV: ELIN WILHELMSEN
 SED UT PERSPICIATIS UNDE OMNIS ISTE NATUS ERROR SIT >
-  INLAGD AV: ELIN WILHELMSEN
 SED UT PERSPICIATIS UNDE OMNIS ISTE NATUS ERROR SIT >
- INLAGD AV: ELIN WILHELMSEN
 SED UT PERSPICIATIS UNDE OMNIS ISTE NATUS ERROR SIT >

PETER ANDERSSON
 NOLTORPSKOLAN
KLASS: 3A
FRITIDSTILLHÖRHIGHET

-  INLAGD AV: ELIN WILHELMSEN
 SED UT PERSPICIATIS UNDE OMNIS ISTE NATUS ERROR SIT >
-  INLAGD AV: ELIN WILHELMSEN
 SED UT PERSPICIATIS UNDE OMNIS ISTE NATUS ERROR SIT >
- INLAGD AV: ELIN WILHELMSEN
 SED UT PERSPICIATIS UNDE OMNIS ISTE NATUS ERROR SIT >

AMANDA ANDERSSON
 ÖSTLYCKESKOLAN
KLASS: 1C
FRITIDSTILLHÖRHIGHET

-  INLAGD AV: ELIN WILHELMSEN
 SED UT PERSPICIATIS UNDE OMNIS ISTE NATUS ERROR SIT >
-  INLAGD AV: ELIN WILHELMSEN
 SED UT PERSPICIATIS UNDE OMNIS ISTE NATUS ERROR SIT >
- INLAGD AV: ELIN WILHELMSEN
 SED UT PERSPICIATIS UNDE OMNIS ISTE NATUS ERROR SIT >



INKASTARE



Matematik 4



Elevhälsan



Kontakta oss



Schema



Studieinfo



Studievägledning



Chat



Drive



Gmail



Meet



Classroom



Dugga

INFORMATIONSBLOCK

Här står en rubrik

INLAGD AV: AKILA PATEL

Lorem ipsum dolor sit amet, consectetur adipiscing elit, sed do eiusmod tempor incididunt ut labore et dolore magna aliqua. Ut enim ad minim veniam, quis nostrud exercitation ullamco laboris nisi ut



Vårdnadshavare

- En inloggning till allt
- Tydligt och enkel att använda
- Fungerar med alla enheter

Samma översikt från förskolan till gymnasiet

8581 elever
1270 pedagoger
278 vikarier
8228 vårdnadshavare

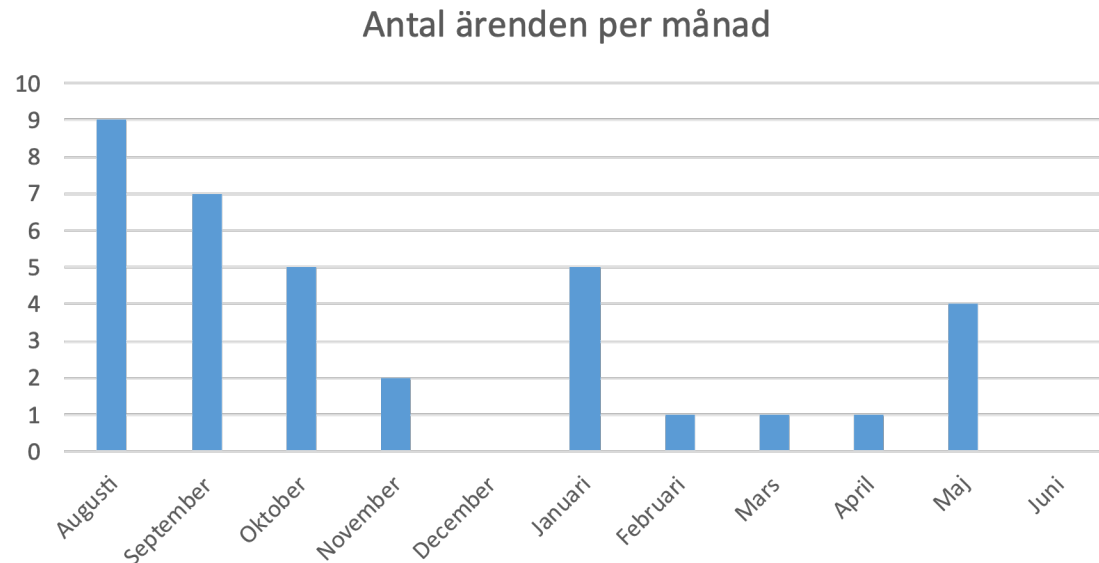

Administratör

- Minimal administration
- Tydligt och enkelt att använda
- Fungerar med alla enheter
- Enkelt att nå ut till rätt målgrupp

Samma arbetssätt från förskolan till gymnasiet



arena-no-reply@alingsas.se

Till: christian@iteca.se

1 juni 2023 kl 16:00

[Detaljer](#)

Ny information från Arena för lärande.

Arena för lärande

Ny information till dig som vårdnadshavare för Kajsa Alfredsson

- 2023-06-01: [Imorgon är det student!](#)

Detta mail skickas automatiskt till dig från Arena för lärande.
Vill du sluta prenumerera på notiser från [Arena](#)?
Gå in på dina inställningar och slå på rutan "Stäng av mejlutskick till mig".

SPIRlweb

START CONTACTS **SEND MESSAGE** SENT MESSAGES RECEIVED MESSAGES RELAY LISTS HELP LOGOUT

| | | |
|--|---|---|
| From | To | Message |
| Virtual Number <input type="radio"/> <input type="text"/> | <input type="checkbox"/> Default (0 recipients) | <input type="text"/> 0 characters, 0 SMS message(s), 160 remaining |
| Mobile Telephonenumber <input checked="" type="radio"/> <input type="text"/> | <input type="checkbox"/> Mobile Telephonenumber(s): <input type="text"/> | |
| Text <input type="radio"/> <input type="text"/> | | |
| <input type="button" value="Show Advanced"/> | | <input type="button" value="Send Messages"/> |

Arena i praktiken

- En väg in
 - Portal till andra system
 - Veckobrev till vårdnadshavare
- Notifikationer via mail
- Relevant innehåll får högsta prioritet
- Kommunikation under kris med Spiriuss - realtid SMS till vårdnadshavare

Ledningen

- Utvecklas i vår egen takt
- Anpassningsbart
- Kostnadseffektiv drift
- Vi bestämmer utvecklingskostnader
- Kräver lite support
- Inga licensavgifter
- Minimal administration
- Reducerat tekniskt krångel

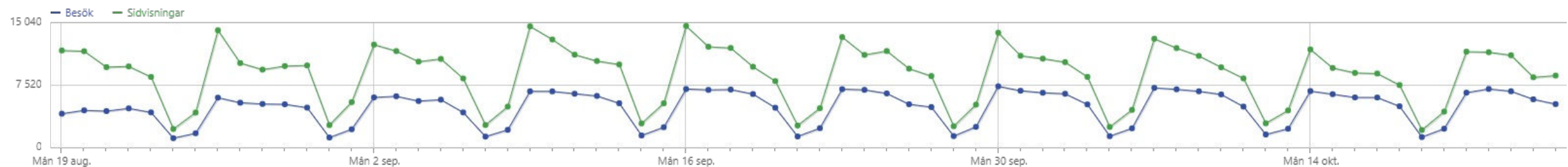



Välkommen till Campus.
Din inloggning är
721216ca med lösenordet
DiG1ta!
Mer info på
<https://arena.alingsas.se>

CAMPUS ALINGSÅS

Personal får
motsvarande till
startsida två veckor
innan de börjar.

 Student



Filtrera på: Allt ▾



2 JUNI 2023

INLAGD AV: CHRISTIAN ALFREDSSON

Studiebesök till Rymdforskningscenter nästa vecka

Goda nyheter till alla blivande astronomer och vetenskapsentusiaster! Nästa vecka har vi glädjen att kunna meddela att klasserna NV3A och NV3B har ett planerat studiebesök till det nationella rymdforskningscentret.

RIKTAD TILL:

Elev

ALSTRÖMERYMNASIET, Sektor 2



INKASTARE



Matematik 4



Elevhälsan



Kontakta oss



Schema



Studieinfo



Studievägledning



Chat



Drive



Gmail



Meet



Classroom



Dugga

INFORMATIONSBLOCK

Här står en rubrik

INLAGD AV: AKILA PATEL

Lorem ipsum dolor sit amet, consectetur adipiscing elit, sed do

MATEMATIK 1

VUXENUTBILDNINGEN



CAMPUS
ALINGSÅS

START

Starta här!

1

2

3

4

5

endast 1c

NP



VÄLKOMMEN

Välkommen till kursen i Matematik 1 på Campus Alingsås! Syftet med kursen är att du ska utveckla dina matematiska förmågor och få en ökad självkänsla i matematik. Det här är första gymnasiekursen i matematik och om det var länge sedan du läste matematik eller om du har svårt för det får du vara beredd på att lägga mycket tid på kursen. Beroende på din studietakt behöver du lägga ca 10 timmar i veckan på dina studier i matematik.

Frågor? Hör gärna av dig till
mig på Chat!

Christian Wiberg





Kursplaneringar (våren)

PÅ PLATS

För er som läser kursen på plats här på Campus Alingsås.

JANUARI - JUNI (20 veckor)

Upplägget är uppstyrt och passar extra bra för dig som behöver tydlig struktur och mycket stöd för att lyckas med kursen.

- Lektioner där innehållet går igenom och bearbetas. Du förväntas delta!
- Handledning där extra stöd kan ges.
- Obligatoriska modulprov och nationellt prov ligger till grund för slutbedömningen i kursen. Du har många möjligheter att visa att du når kursens målen!

Kan endast erbjudas om tillräckligt många sökt kursen på plats.

FLEX

För er som läser kursen på flex genom Campus Alingsås.

JANUARI - JUNI (20 veckor)

Upplägget är uppstyrt och passar bra för dig som behöver tydlig struktur men bara har möjlighet att delta på lektioner ibland.

- Alltid välkommen på lektionerna för de som läser "På plats" i den mån du kan delta.
- Mer eget ansvar att driva dina studier framåt.
- Handledning där extra stöd kan ges.
- Obligatoriska modulprov och nationellt prov ligger till grund för slutbedömningen i kursen. Du har många möjligheter att visa att du når kursens målen!

Kan endast erbjudas om tillräckligt många sökt kursen på plats.

DISTANS

För er som läser kursen på distans genom Campus Alingsås.

JANUARI - JUNI (20 veckor)

JANUARI - MARS (10 veckor)

MARS - JUNI (10 veckor)

Passar dig som inte kan närvara på lektioner eller genomföra examinationer längs kursen. Distansstudier kräver stort eget ansvar, god studieteknik och egen motivation.

- Du inhämtar och bearbetar kursens innehåll utan lektioner i kursen.
- Handledning där extra stöd kan ges.
- Frivilliga Modulprov längs kursen.
- Obligatoriskt nationellt prov.

OBS! Om du väljer att inte genomföra modulproven ligger nationella provet ensamt till grund för hela slutbedömningen i kursen!

SPECIAL

Exempelvis för dig med förlängd kurs.

INDIVIDUELLA PLANERINGAR

MODUL 3

FUNKTIONER

VECKA 11

FOKUS

LEKTIONER

MÅNDAG 8.15-10.15 i sal
403
ONSDAG 12.45-14.45 i sal
403

LEKTION 1: KAPITEL 3.1

GRAFER OCH FUNKTIONER

MATERIAL FÖR KAPITEL 3.1

ATT GÖRA

1. Klicka på länken till Kapitel 3.1 och ta del av genomgångar i NOKFlex (**INNAN LEKTIONEN!**)
2. Gör övningsuppgifter upp till den nivå du vill nå i kursen!
3. Använd Kunskapsmatrisen om du vill öva mer

LEKTION 1: KAPITEL 3.2

RÄTA LINJENS EKVATION

MATERIAL FÖR KAPITEL 3.2

ATT GÖRA

1. Klicka på länken till Kapitel 3.2 och ta del av genomgångar NOKFlex (**INNAN LEKTIONEN!**)
2. Gör övningsuppgifter upp till den nivå du vill nå i kursen!
3. Använd Kunskapsmatrisen om du vill öva mer

VECKA 12

FOKUS

LEKTIONER

MÅNDAG 8.15-10.15 i sal
403

*INGEN LEKTION PÅ
ONSDAGEN!*

LEKTION 1: KAPITEL 3.3

OLIKHETER

MATERIAL FÖR KAPITEL 3.3

ATT GÖRA

1. Klicka på länken till Kapitel 3.3 och ta del av genomgångar i NOKFlex (**INNAN LEKTIONEN!**)
2. Gör övningsuppgifter upp till den nivå du vill nå i kursen!
3. Använd Kunskapsmatrisen om du vill öva mer

LEKTION 2: KAPITEL 3.4

FUNKTIONER OCH SKRIVSÄTTET $f(x)$

MATERIAL FÖR KAPITEL 3.4

ATT GÖRA

1. Klicka på länken till Kapitel 3.4 och ta del av genomgångar NOKFlex (**INNAN LEKTIONEN!**)
2. Gör övningsuppgifter upp till den nivå du vill nå i kursen!
3. Använd Kunskapsmatrisen om du vill öva mer

Uppfyller du Skolverkets krav för digitala prov har du teknik på plats för att kunna köra...



... i hela kommunens pedagogiska verksamhet

Team identifierar problem
Fokus på användaren
Sträva efter enkelhet



Teknik - EPPN för inloggning

Användarnamn eller e-postadress

4a95-a21e-57cea09a304e@edu.alingsas.se

LOGGA IN

Teknik – Skolfederation för enkel inloggning



Vänligen välj inloggningsmetod

 Användarnamn & lösenord

 Organisations eID

 Freja eID+

 BankID

 OTP

 Sithskort

 **Skolfederation**

<https://skolfederation.se/medlemskap/>

Teknik – Egil för skolans användarkonton

EGIL – hantera skolans digitala användarkonton smidigt

Känn dig också trygg med att din skola följer personuppgiftslagen och att dina elevers digitala användarkonton alltid är uppdaterade. Vår tjänst EGIL automatiserar och håller koll på skolans digitala konton.



✉ JAG VILL VETA MER >



Automatisera hanteringen av konton



Slipp manuell hantering av information



Hantera personuppgifter enligt GDPR



Ulf Timerdahl
ulf.timerdahl@sambruk.se
Tfn 070-616 10 00

Teknik – Wordpress för informationen

3 JUNI V.22 MIN PROFIL > INLOGGAD SOM KAJSA ALFREDSSON >



★ FAVORITER

Student >

Filtera på: Allt ▾



2 JUNI 2023
INLAGD AV: CHRISTIAN ALFREDSSON

Studiebesök till Rymdforskningscenter nästa vecka

Goda nyheter till alla blivande astronomer och vetenskapsentusiaster! Nästa vecka har vi glädjen att kunna meddela att klasserna NV3A och NV3B har ett planerat studiebesök till det nationella rymdforskningscentret.

RIKTAD TILL:
Elev ALSTRÖMERGYMNASIET, Sektor 2 ▾

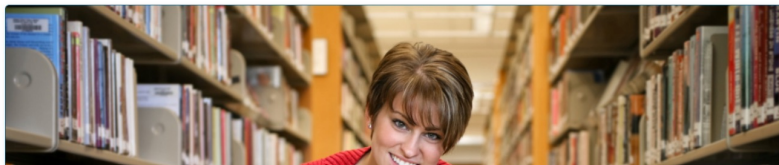

INKASTARE



Matematik 4



Elevhälsan



Kontakta oss



Schema



Studieinfo



Studievägledning



Chat



Drive



Gmail



Meet



Classroom



Dugga

INFORMATIONSBLOCK

Här står en rubrik

INLAGD AV: AKILA PATEL

Lorem ipsum dolor sit amet, consectetur adipiscing elit, sed do eiusmod tempor incididunt ut labore et dolore magna aliqua. Ut enim ad minim veniam, quis nostrud exercitation ullamco laboris nisi ut

Baka kladdkaka

INLAGD AV: AKILA PATEL

Caramels chocolate bar sweet roll cake jelly-o croissant sesame snaps. Cotton candy liquorice gummi bears cake cotton candy



Fredrik Svedberg
fredrik.svedberg@knowe.se
0322-64 77 22

Teknik – Integrera via API



Plattformen är förbered för att kunna leverera data via ett API till andra såsom till exempel Öppna skolplattformen. Den kan även ta emot data via samma API.

Kontaktuppgifter



Eva Welander
eva.welander@alingsas.se
Grundskola

Elin Wilhelmsen
elin.wilhelmsen@alingsas.se
Vuxenutbildningen

Evelina von Oldenskiöld
Evelina.von.oldenskiold@alingsas.se
It - systemförvaltare

Jonas Nordlander
jonas.nordlander@alingsas.se
Grundskola

Pär Hellsten
par.hellsten@alingsas.se
Gymnasieskola

Christian Alfredsson
christian.alfredsson@alingsas.se
It



Fredrik Svedberg
fredrik.svedberg@knowe.se
Tfn 0322-64 77 22



Ulf Timerdahl
ulf.timerdahl@sambruk.se
Tfn 070-616 10 00

Bengt Wällstedt
bengt.wallstedt@engelholm.se
Ängelholms kommun



Medlemmar i Skolfederation



IdP och SAML går via F5 Access
Policy Manager



Privacy IDEA stödjer alla
inloggningsmetoder såsom OTP-
kort.



ID North är leverantör av
metakatalog från NetIQ Identity
and Access Management.